Действие,
съфинансирано от
Европейската комисия

СДРУЖЕНИЕ „ДОБРУДЖАНСКО АГРАРНО И БИЗНЕС УЧИЛИЩЕ“ /ДАБУ/

ИНФОРМАЦИОННА КАМПАНИЯ:

ОСП за устойчив растеж: Мисията възможна

Оптимизиране на екологичната устойчивост и икономическата жизнеспособност на селското стопанство чрез прилагането на ОСП в българо-румънския трансграничен регион

Договор № AGRI-2016-0198

ИЗЛОЖЕНИЕ ЗА
БИО ХРАНИ И БИО ПРОДУКТИ

27 - 28 МАЙ 2017г.

ГР. ВАРНА

Този проект е финансиран с подкрепата на Европейската комисия. Тази публикация отразява единствено мнението на автора и Европейската комисия не отговаря за съдържанието на информацията.

Действие,
съфинансирано от
Европейската комисия

Представяне на Неформално изследване на био производителите в българо-румънския трансграничен район

27 МАЙ 2017г.
ГР. ВАРНА

Този проект е финансиран с подкрепата на Европейската комисия. Тази публикация отразява единствено мнението на автора и Европейската комисия не отговаря за съдържанието на информацията.

Действие,
съфинансирано от
Европейската комисия

ПРОЕКТ № AGRI-2016-0198
ОСП за устойчив растеж: Мисията възможна

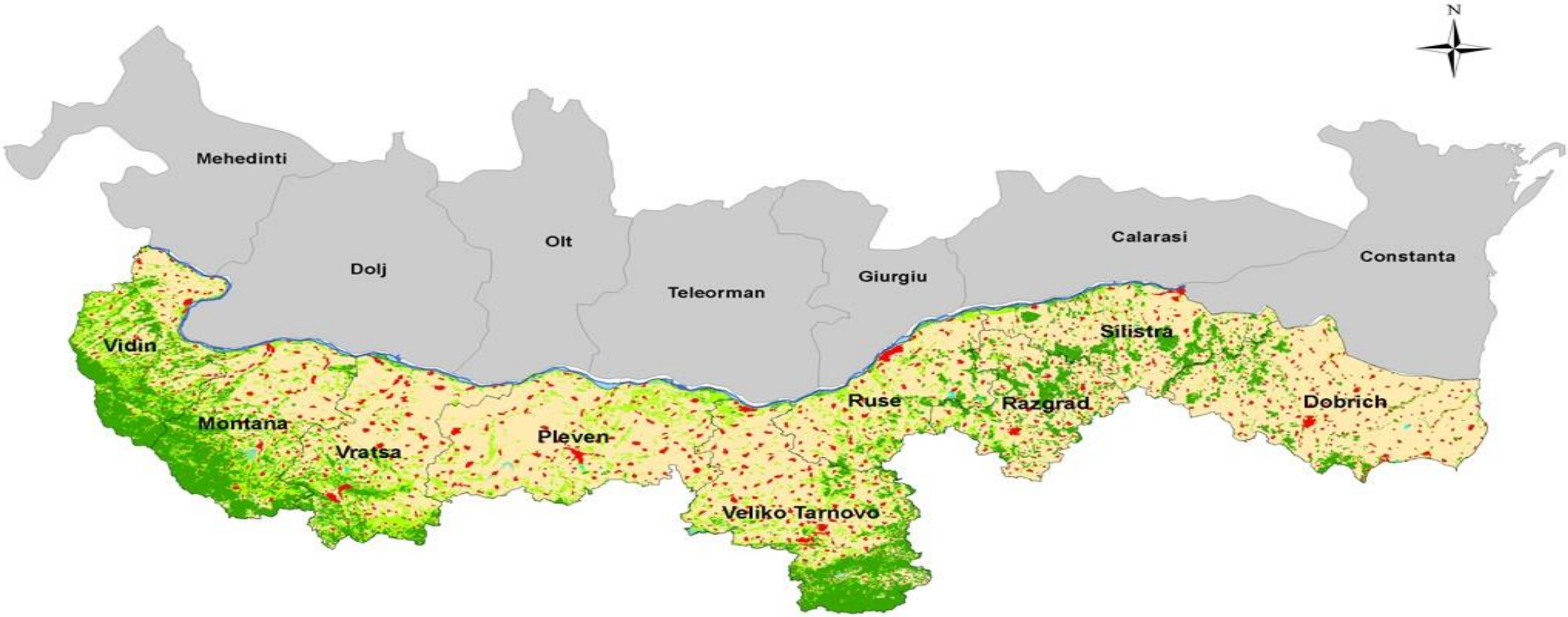
N
Mehedinti
Dolj
Olt
Teleorman
Giurgiu
Calarasi
Constanta
Vidin
Montana
Vratsa
Pleven
Ruse
Razgrad
Silistra
Dobrich
Veliko Tarnovo

Действие,
съфинансирано от
Европейската комисия

България

- ✓ Видин
- ✓ Монтана
- ✓ Враца
- ✓ Плевен
- ✓ Велико Търново
- ✓ Русе
- ✓ Разград
- ✓ Силистра
- ✓ Добрич

Действие,
съфинансирано от
Европейската комисия

Румъния

- ✓ Мехединци
- ✓ Долдж
- ✓ Олт
- ✓ Телеорман
- ✓ Гюргево
- ✓ Калараш
- ✓ Крайова
- ✓ Констанца
- ✓ Илфов

Действие,
съфинансирано от
Европейската комисия

Характеристики на био производството по отрасли в България и Румъния

Действие,
съфинансирано от
Европейската комисия

Секторна специализация на органичното агропроизводство.

- Млечни продукти биха купували 56,13%;• Зеленчуци – 49,80%
- Месо и колбаси – 41,50%;
- Плодове – 31,40%;
- Сокове и напитки – 25,30%;
- Хляб и хлебни изделия – 17,68%;
- Детски храни – 14,25%;
- Мед – 12, 93%;
- Чай – 12,66%;
- Конфитюри – 12,66%;
- Диетични храни – 11,08%;
- Подправки – 8,71%.

Действие,
съфинансирано от
Европейската комисия

ПРОЕКТ № AGRI-2016-0198
ОСП за устойчив растеж: Мисията възможна

Биопроизводството в България

Източник: Евростат

Действие,
съфинансирано от
Европейската комисия

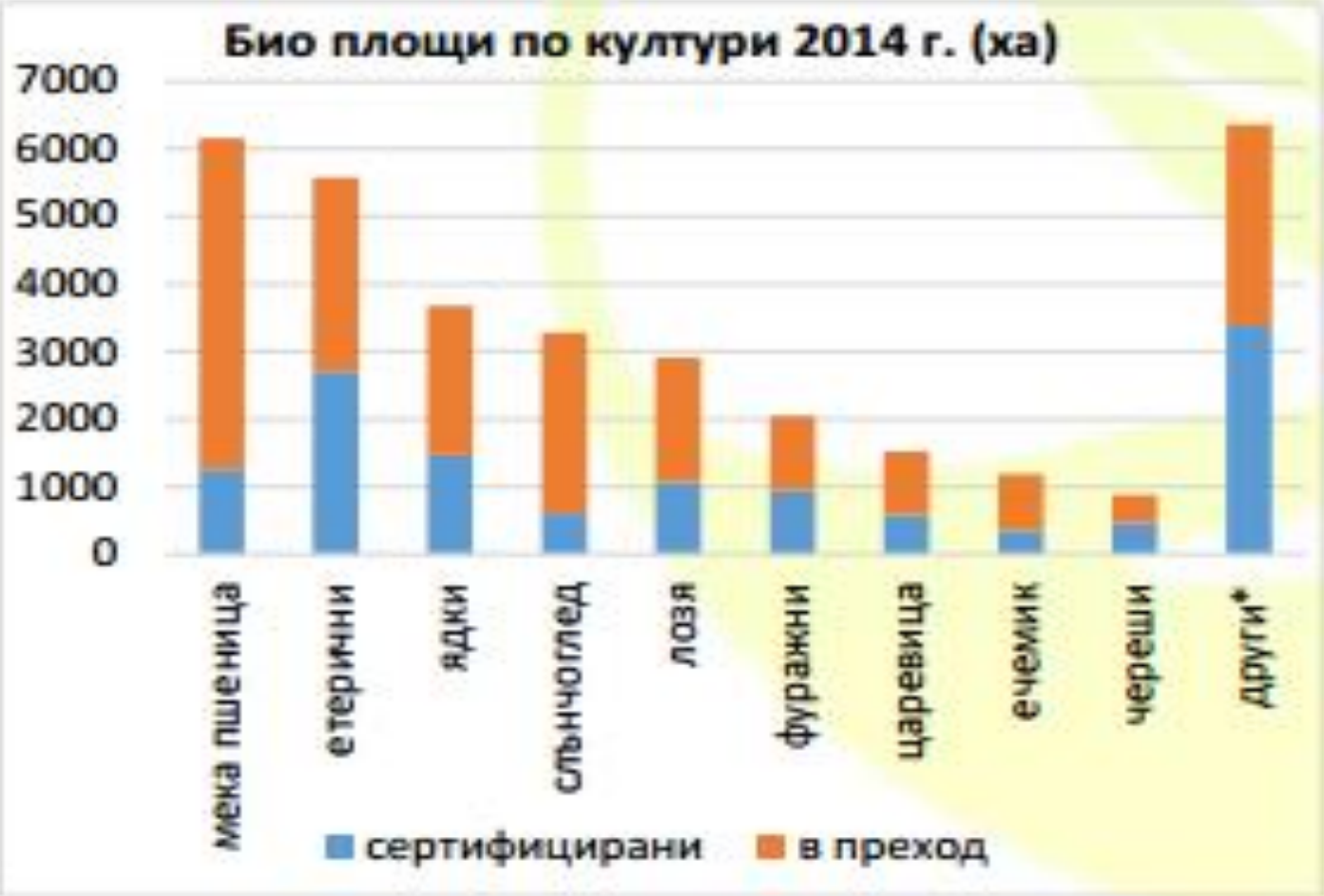

Източник: Евростат; не включва пасища*

Действие,
съфинансирано от
Европейската комисия

Действие,
съфинансирано от
Европейската комисия

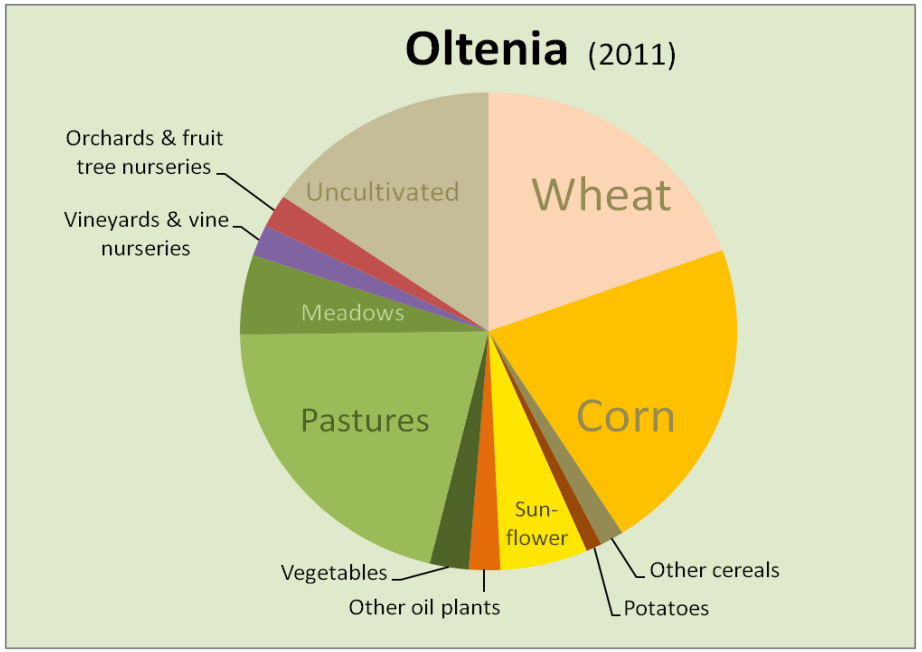

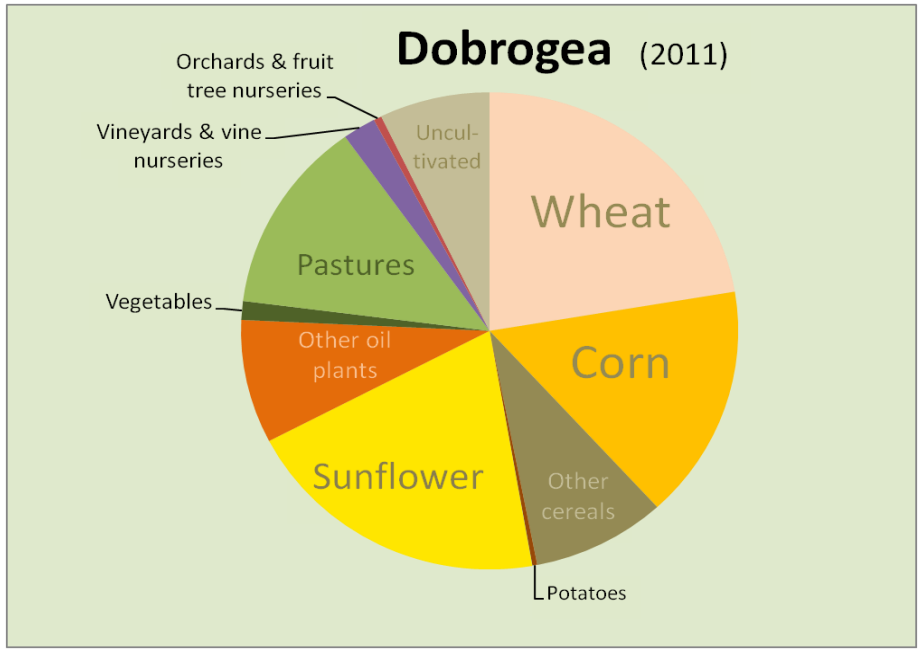

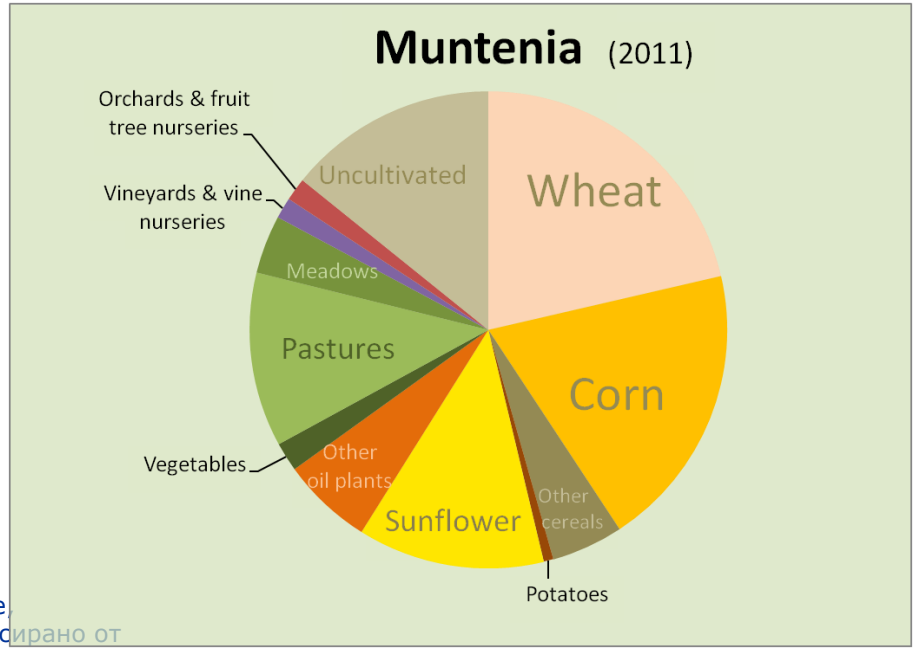

Действие, съфинансирано от Европейската комисия

ПРОЕКТ № AGRI-2016-0198
ОСП за устойчив растеж: Мисията възможна

	(hectares)	Total Agricultu-ral Land	out of which:												
			Wheat	Rye	Barley	Corn	Potatoes	Sugar beet	Oil plants	Vegetables	Pastures	Meadows	Vineyards & vine nurseries	Orchards & fruit tree nurseries	Uncultivated arable land
Oltenia	Olt	433 903	102 202	0	5 865	124 901	2 138	0	51 452	10 853	32 339	528	7 484	4 949	91 192
	Valcea	245 202	11 212	0	44	49 979	3 978	0	150	4 383	106 646	40 287	3 716	12 958	11 849
	Gorj	239 696	11 637	0	546	62 316	3 615	0	101	5 751	88 382	41 669	4 164	7 654	13 861
	Dolj	585 451	176 534	2 197	14 403	94 037	3 092	0	77 234	17 856	68 503	2 952	17 334	7 857	103 452
	Mehedinti	293 381	48 464	903	3 813	55 222	5 750	0	10 009	6 596	81 297	11 388	5 563	6 992	57 384
Muntenia	Braila	387 160	71 278	137	30 642	77 579	501	0	119 432	4 856	31 332	0	4 545	658	46 200
	Buzau	401 895	54 596	52	17 118	106 493	1 358	0	49 638	7 083	89 050	28 924	14 684	10 326	165 557
	Prahova	272 499	36 120	0	4 464	58 442	3 361	0	19 409	4 362	69 606	40 658	8 100	10 128	17 849
	Dambovita	248 132	39 019	48	8 037	50 951	9 900	0	8 436	14 744	42 749	20 063	329	9 715	44 141
	Arges	336 755	49 808	0	3 064	58 276	3 879	0	19 848	6 596	98 960	46 790	1 036	20 761	27 737
	Teleorman	498 726	159 297	1 107	22 822	83 000	1 243	0	133 202	6 242	36 039	754	7 267	63	47 690
	Giurgiu	276 123	79 998	6	20 999	54 769	1 131	0	58 853	6 105	12 655	82	3 677	590	37 258
	Ilfov/Bucuresti	104 877	15 354	140	4 556	8 663	776	0	13 156	5 916	2 328	58	1 424	966	51 540
	Calarasi	425 181	135 718	0	32 880	95 107	354	27	119 642	2 685	9 376	72	4 378	232	24 710
	Ialomita	374 885	100 061	42	22 540	79 330	281	0	110 090	9 976	18 634	0	4 030	329	29 572
Dobrogea	Tulcea	363 941	62 874	169	20 993	56 815	1 738	0	115 707	7 451	62 344	91	8 357	1 012	26 390
	Constanta	558 204	143 362	282	58 698	89 567	1 197	110	146 890	4 252	58 693	0	11 563	3 794	39 796

Source: *INS (National Institute of Statistics of Romania) - territorial statistics report of 2013*

* althought it is fairly old data (2011), the structure of agricultural production in Romania has had a very low degree of variation in the 5 years preceding the above data, so it could still be considered relevant for the present period

Сертификация и законови рамки

Действие,
съфинансирано от
Европейската комисия

Проблеми пред био производителите в двете страни ?

Действие,
съфинансирано от
Европейската комисия